

---

# SHAK2-modellen

- struktur for en ny klassifikation



Gert Galster

---

Sundhedsstyrelsens Enhed for Sundhedsinformatik

# De basale problemer med SHAK1

---

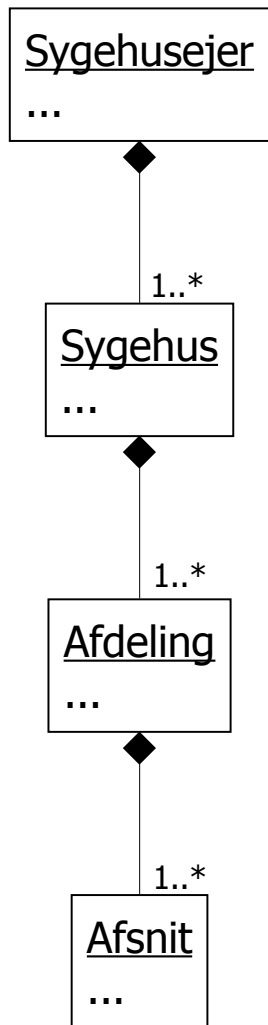

- Et begrænset antal niveauer
  - rummer ikke plads til den faktiske organisation af sundhedsvæsenet
- Svag afgrænsning mellem niveauer
  - Hvad er - helt præcis - et sygehus?
  - Hvad er - helt præcis - en afdeling?
- Indlejrede forudsætninger:
  - organisation følger geografi
  - lægefaglighed følger geografi
- SHAK1 holder ikke vand...

# SHAK2, byggeklodserne

- Valgfrit antal niveauer
- Tre byggeklodser:

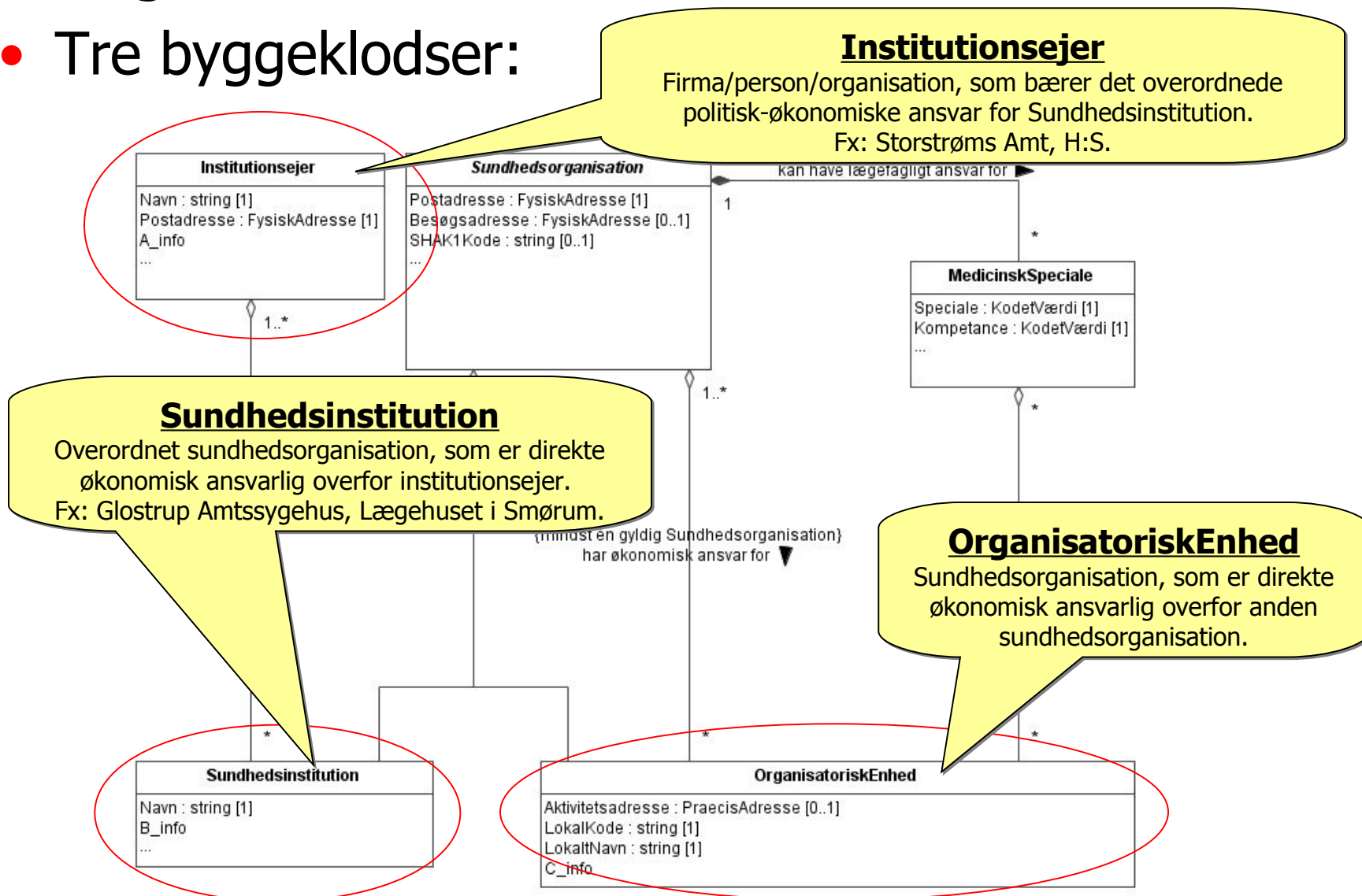

# SHAK2, den basale relation

- Sammenhængen er økonomisk ansvar

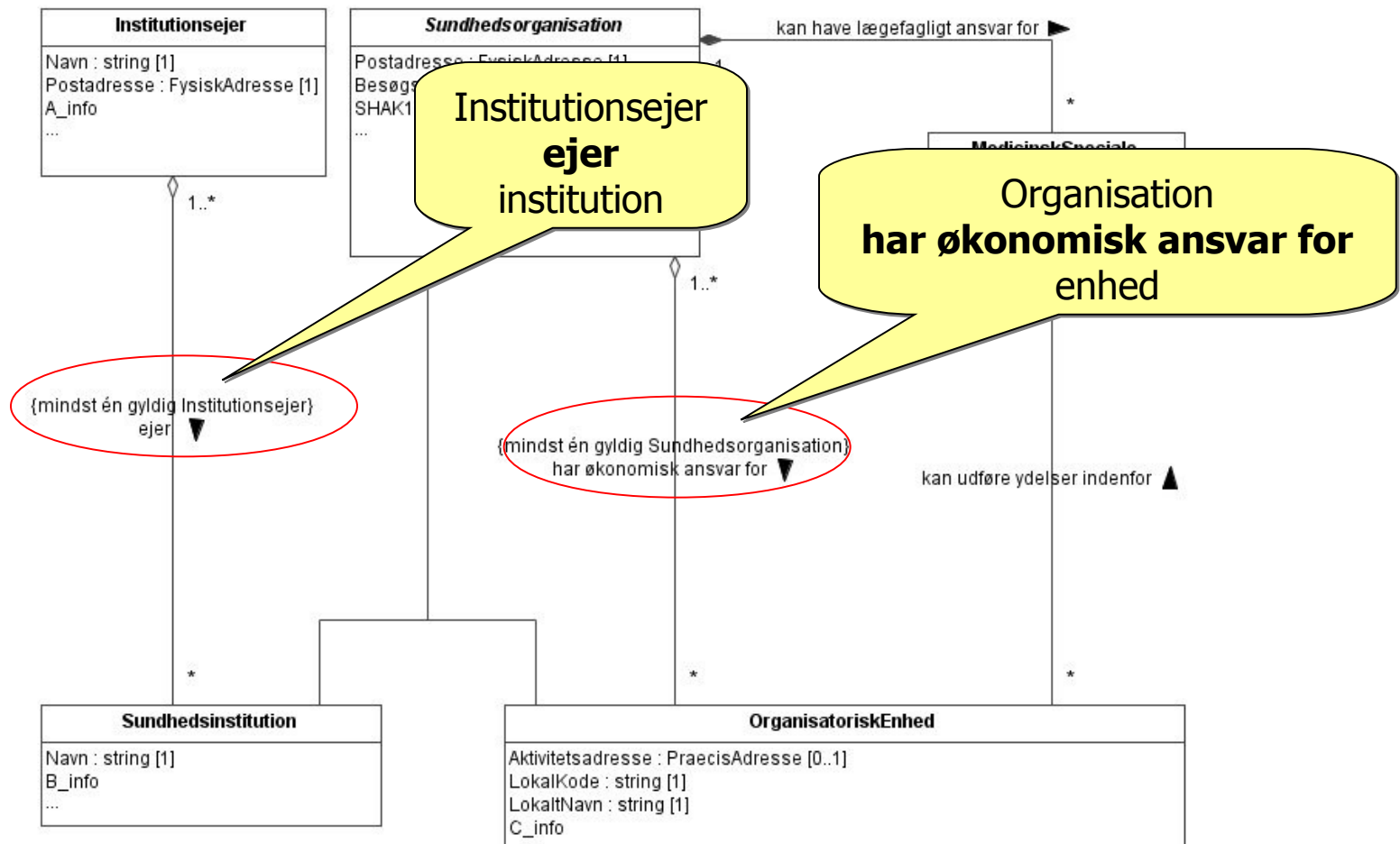

# SHAK2, niveau-afgrænsningen

- Niveauerne defineres gennem konkrete oplysninger

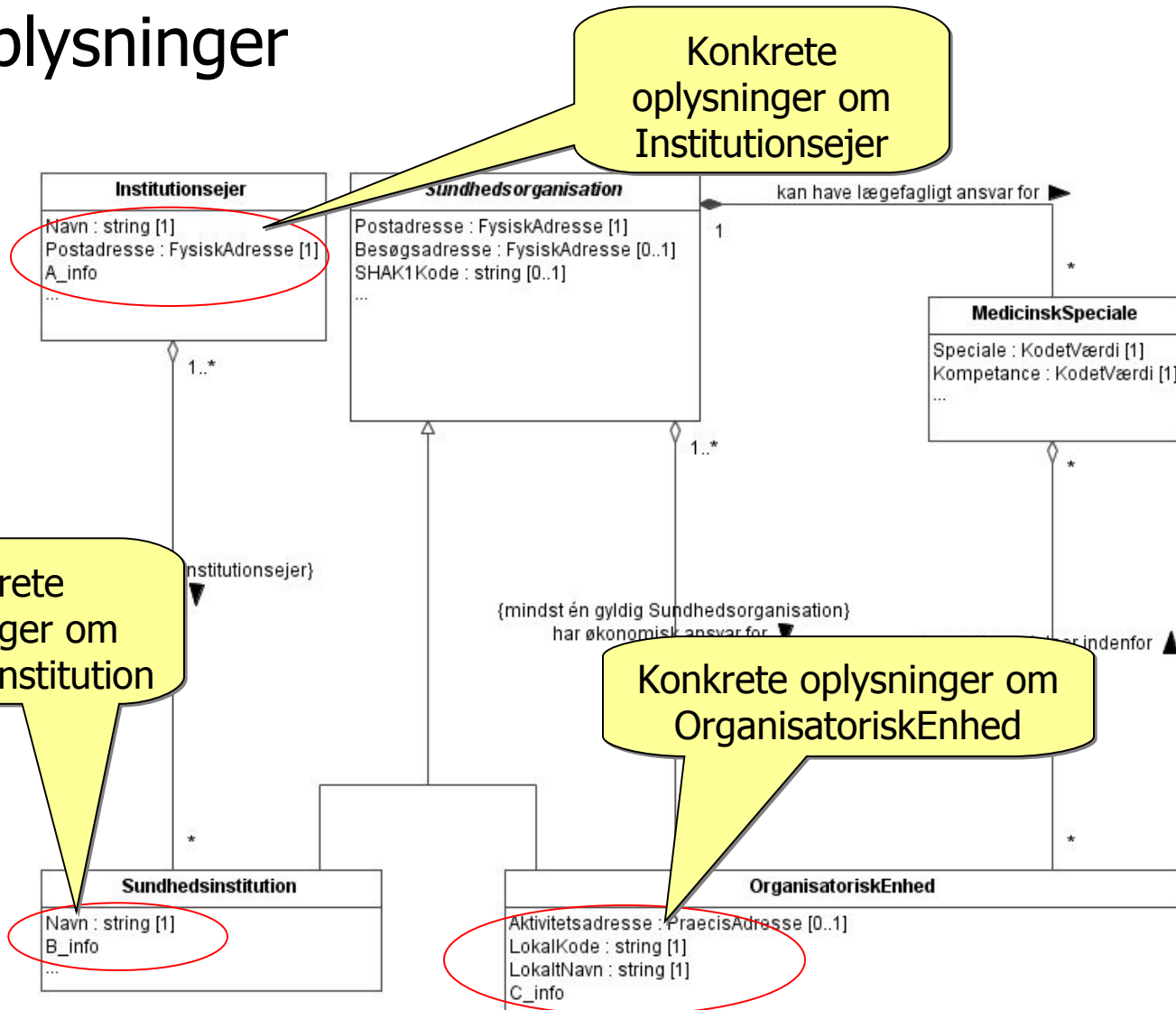

# SHAK2, eksempler

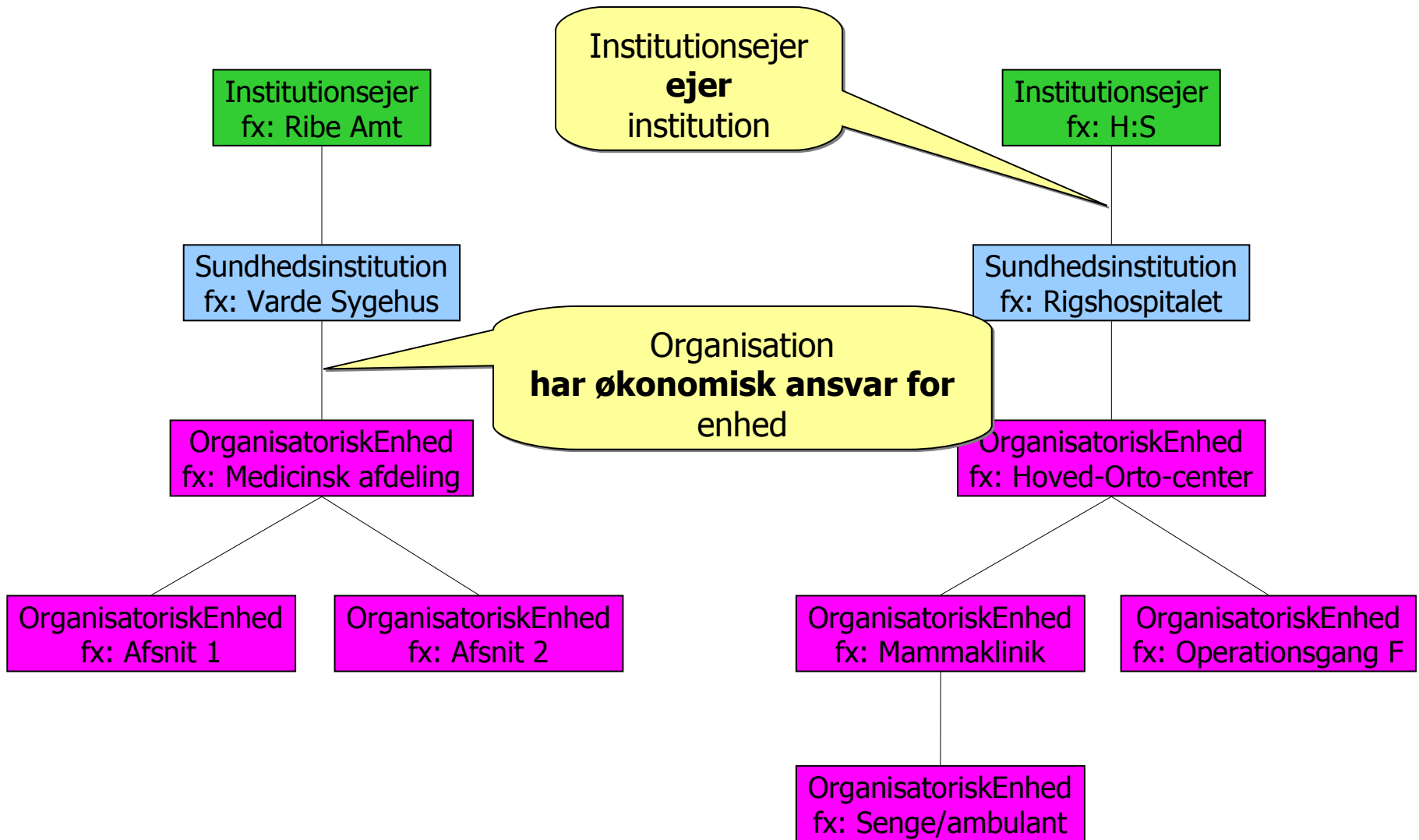

# SHAK2, opdatering

---

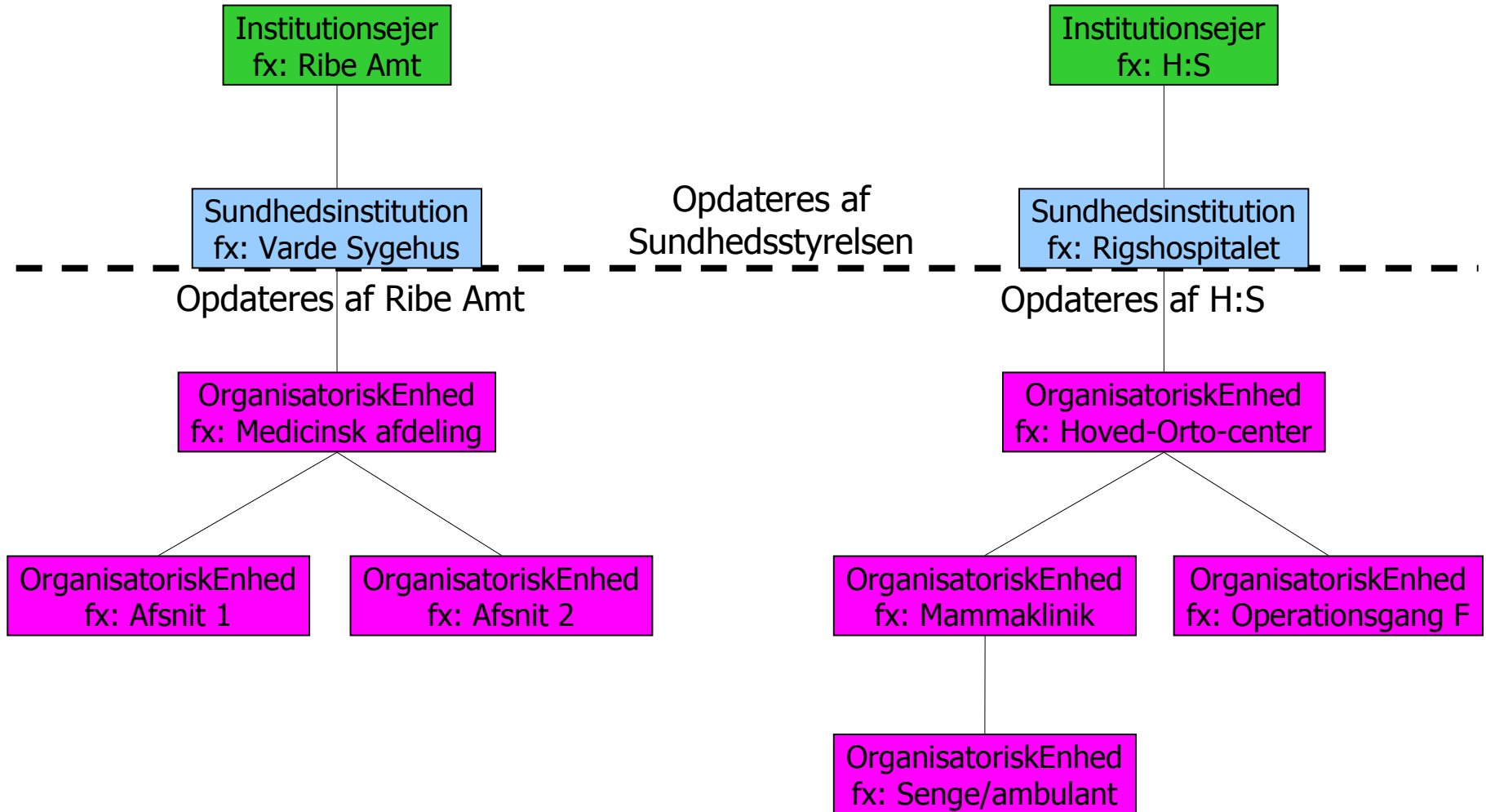

# SHAK2, organisation på tværs af geografi

Institutionsejer  
fx: Ribe Amt

Sundhedsinstitution  
fx: Varde Sygehus

OrganisatoriskEnhed  
fx: Medicinsk afdeling

OrganisatoriskEnhed  
fx: Afsnit 1

OrganisatoriskEnhed  
fx: Afsnit 2

Adresser i Varde

Institutionsejer  
fx: H:S

Sundhedsinstitution  
fx: Rigshospitalet

OrganisatoriskEnhed  
fx: Hoved-Orto-center

OrganisatoriskEnhed  
fx: Mammaklinik

OrganisatoriskEnhed  
fx: Operationsgang F

OrganisatoriskEnhed  
fx: Senge/ambulant

Adresser i Kjøbenhavnstrup

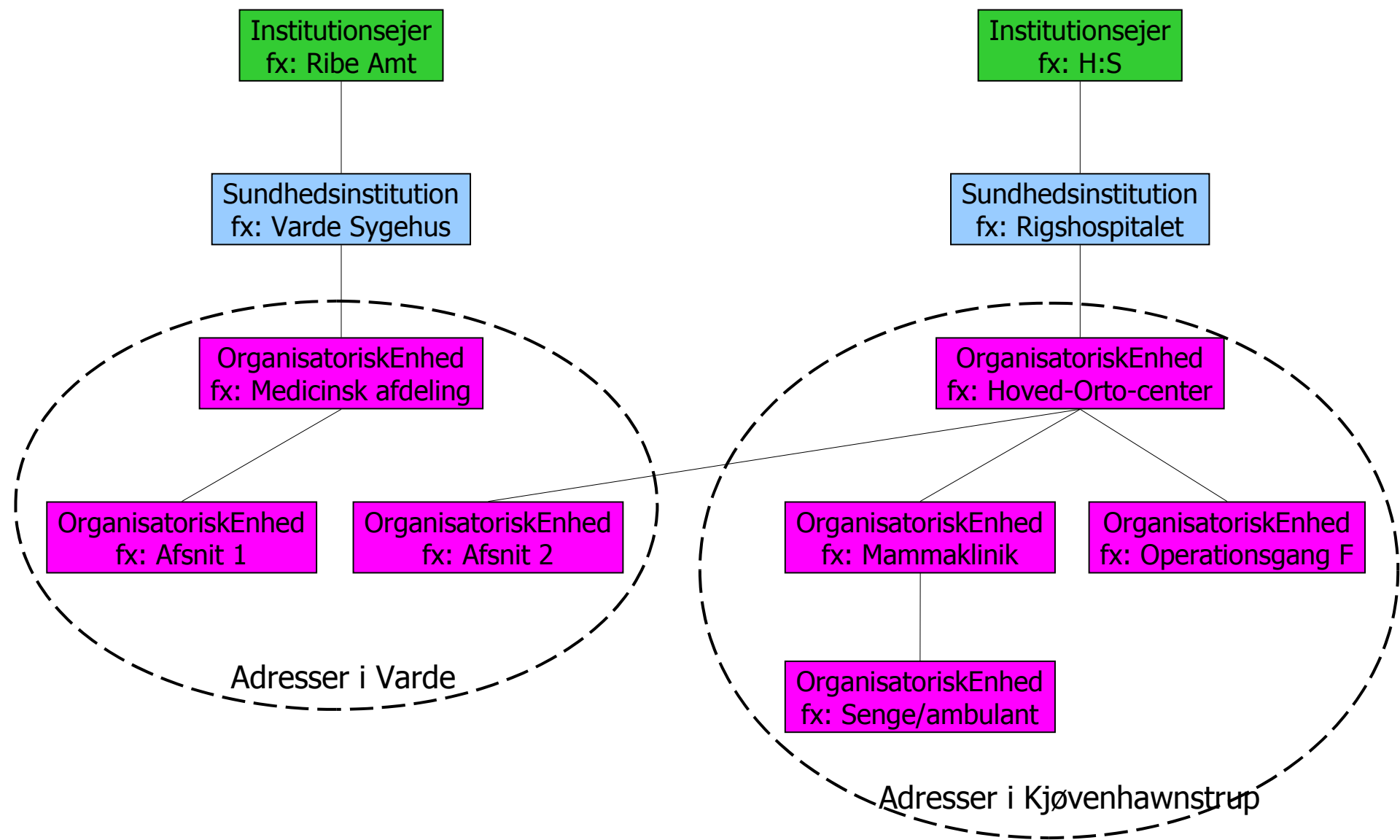



# SHAK2, lægefaglig ansvarlighed

- Speciale-funktion og ansvar...

Vi har lægefaglig kompetence til at tage ansvar indenfor disse medicinske specialer!

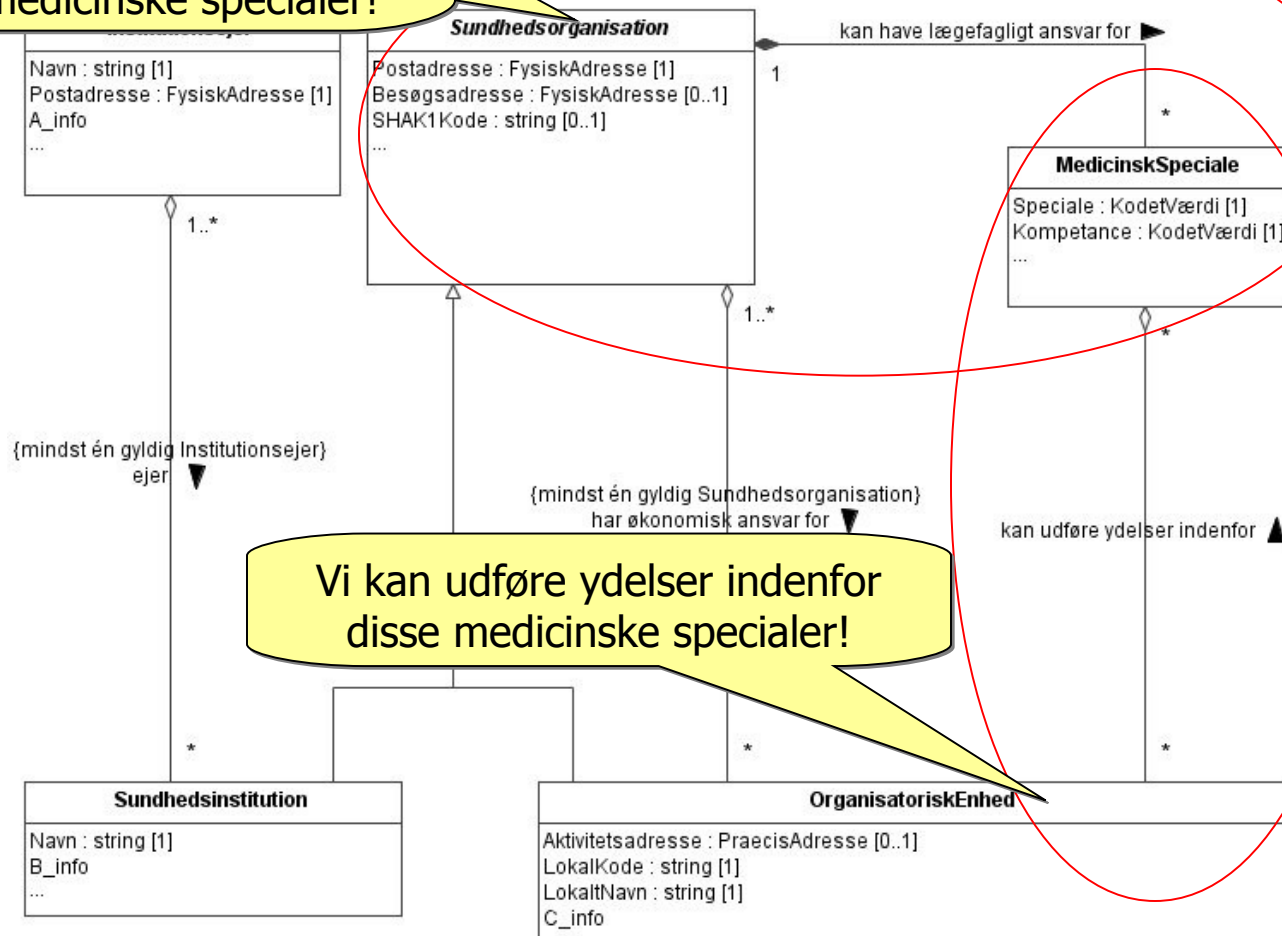

Vi kan udføre ydelser indenfor disse medicinske specialer!

# SHAK2, lægefaglighed på tværs af...

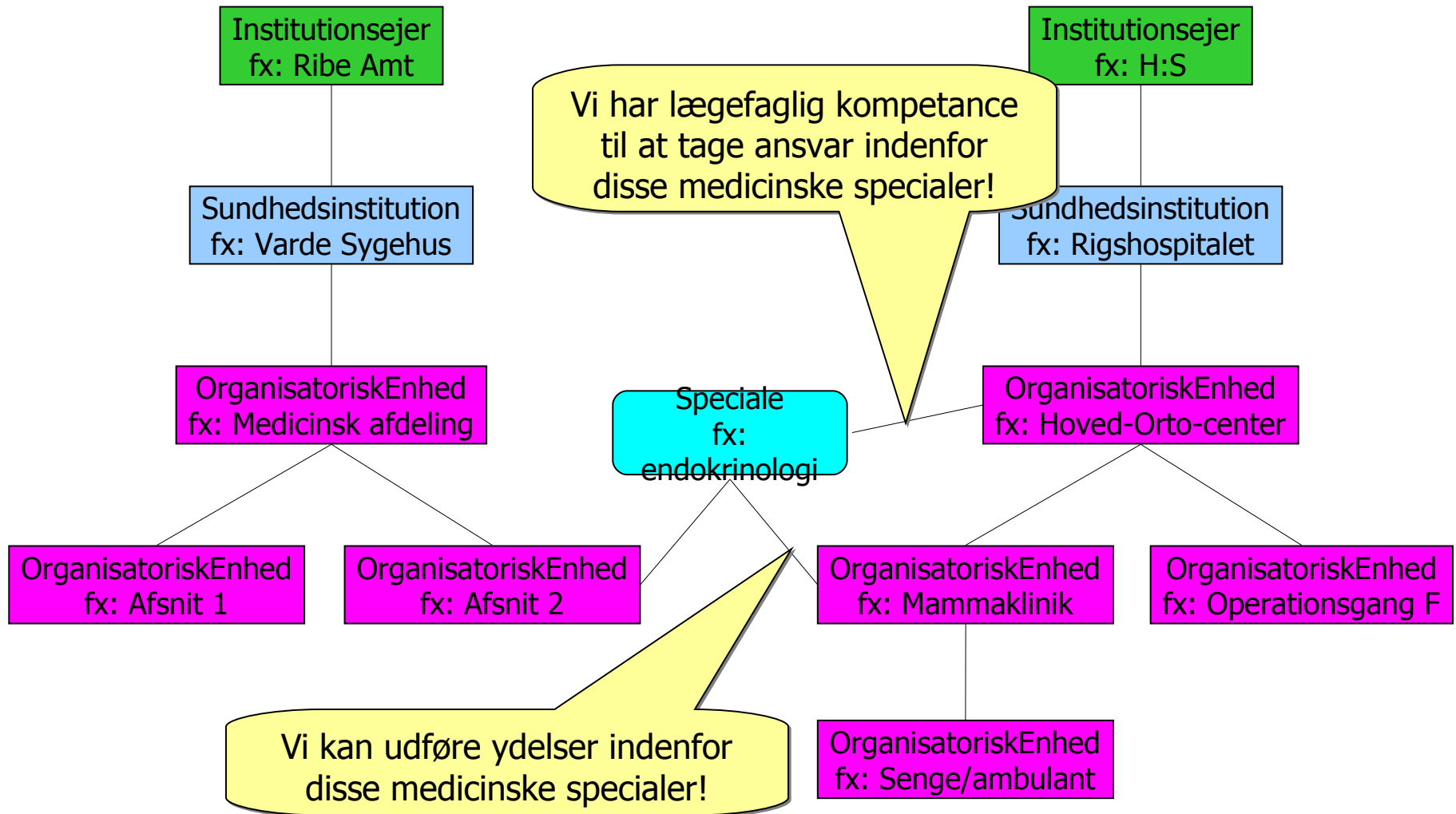

# SHAK2 - modellen (lidt forsimplet)

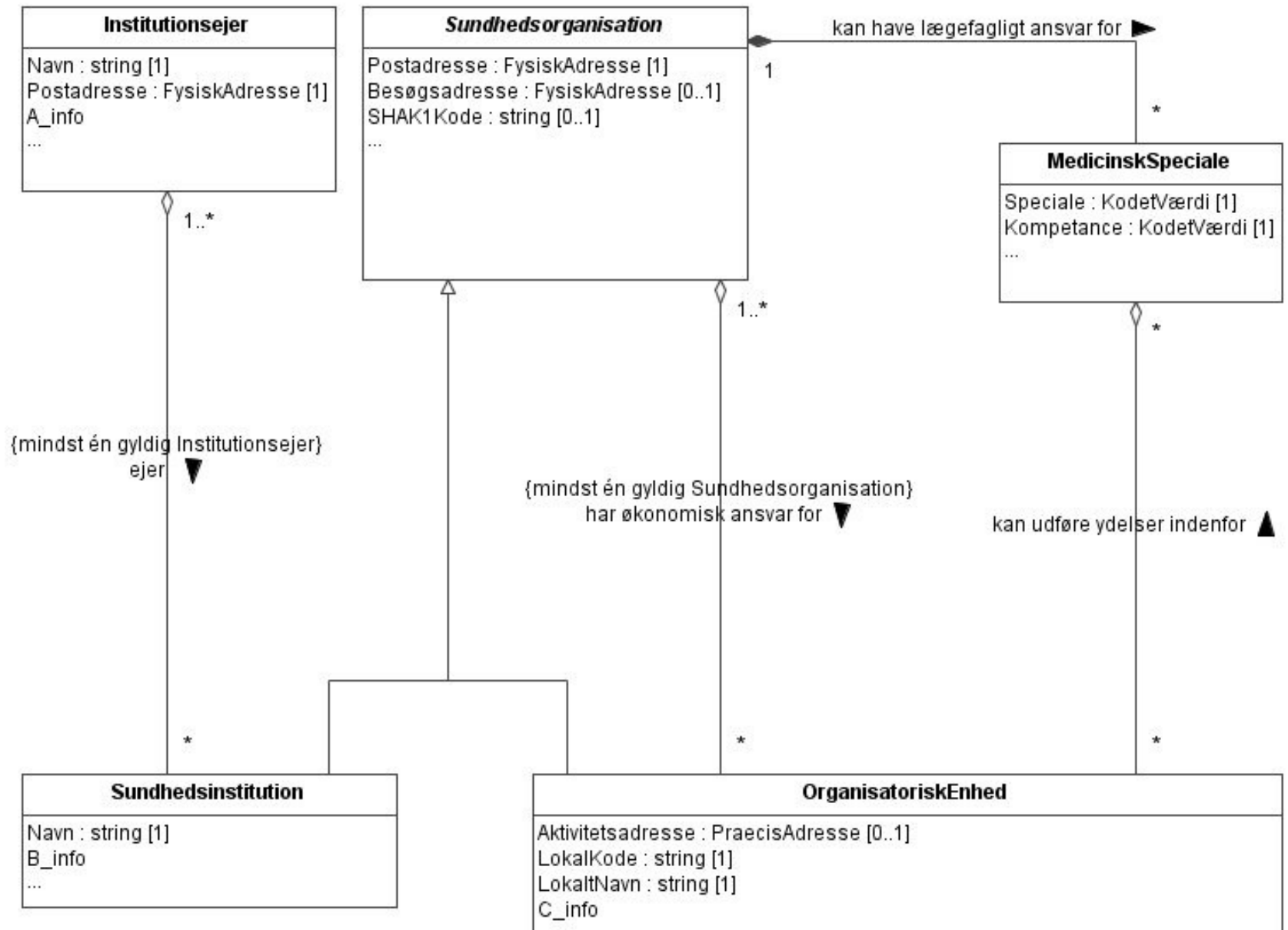

# SHAK2

